



# Wirtschaft St.Gallen-Bodensee

Bis 2015: IG Standortmanagement

GV AGV Rorschach und Umgebung , 7. April 2016

# Organisation Region Appenzell A.Rh.- St.Gallen-Bodensee

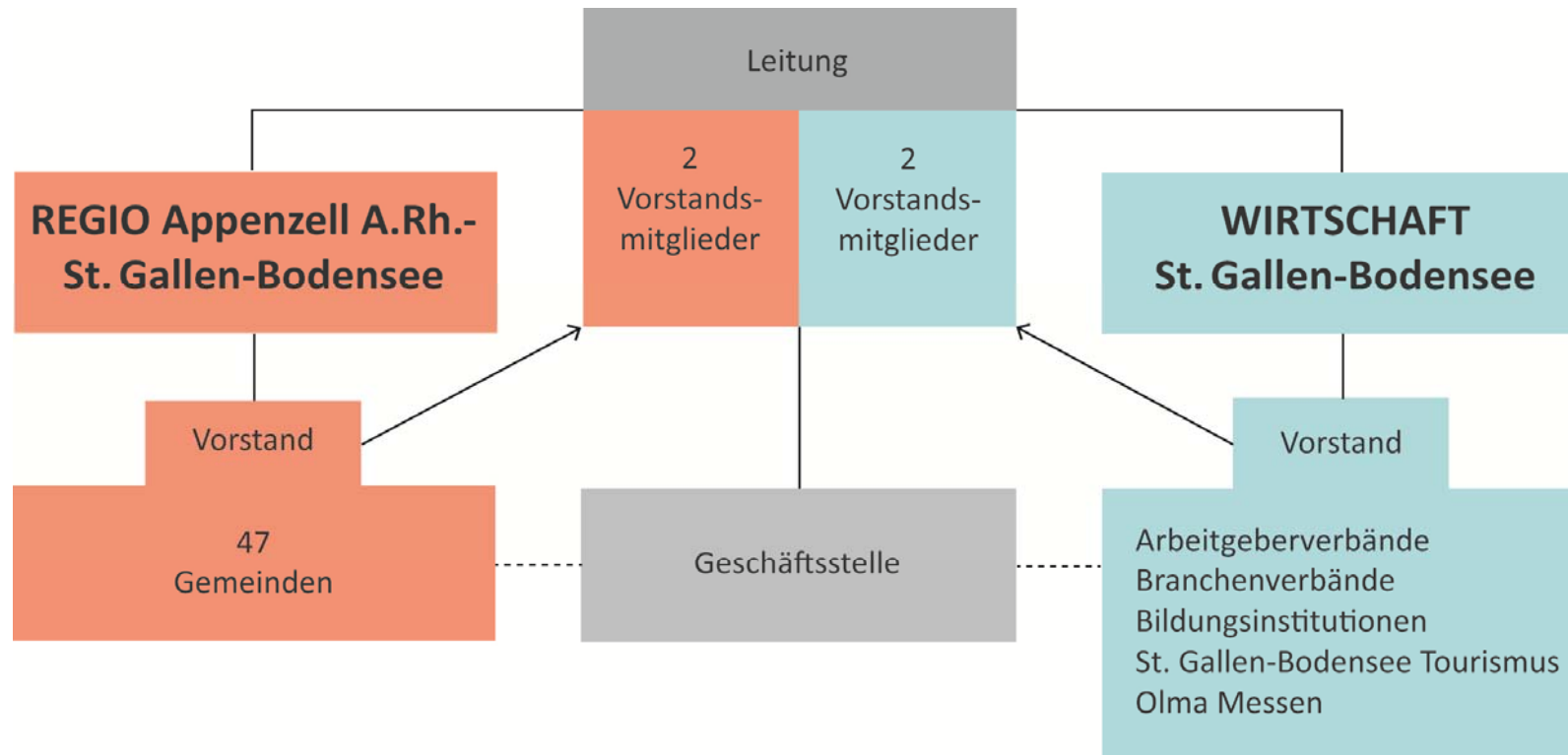

7. April 2016

# Plattform der Wirtschaft(sverbände) in der funktionalen Region

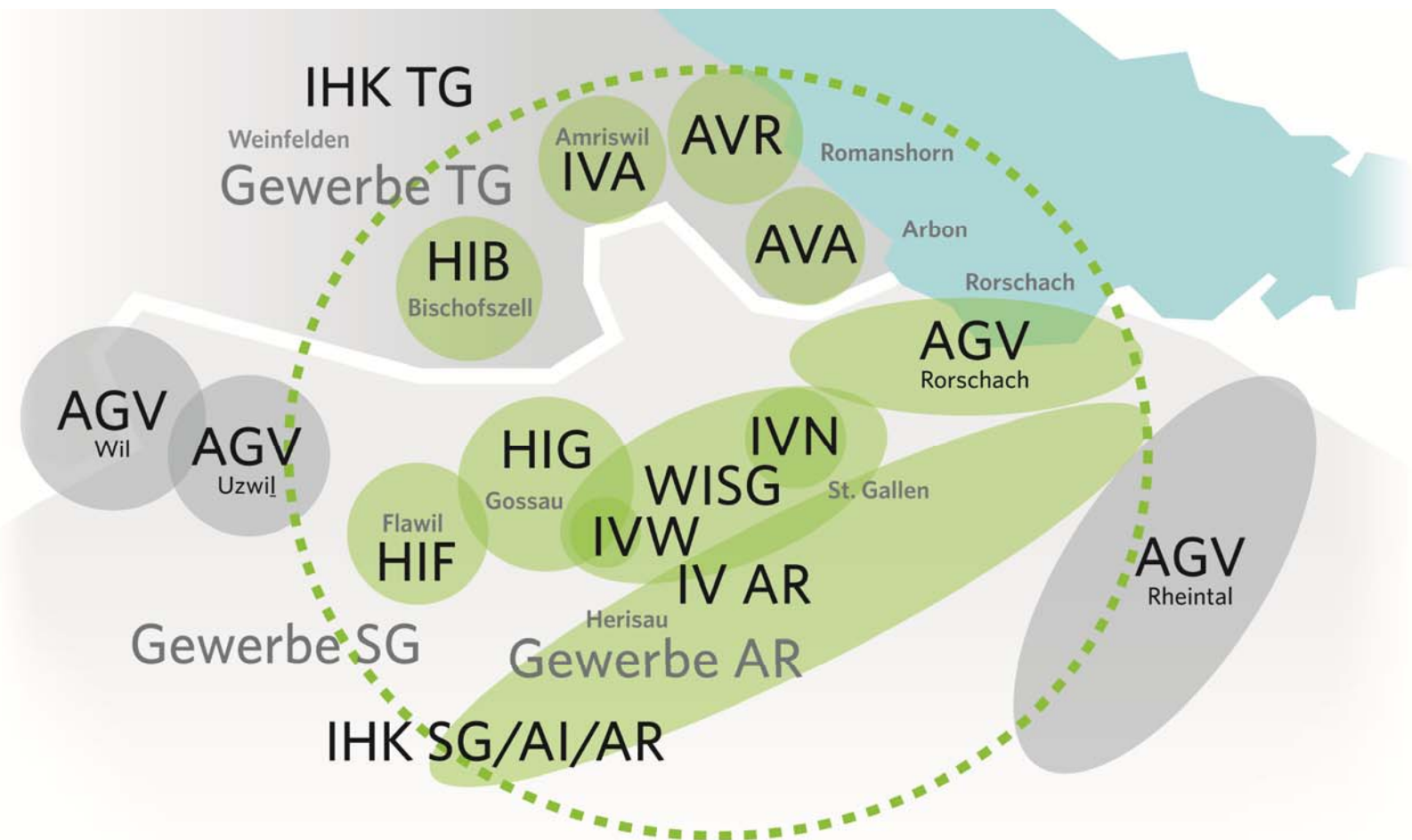

# Vorstand Wirtschaft St.Gallen-Bodensee

## Zusammensetzung

### Präsidentin:

- Priska Ziegler (Vorstandsmitglied Wirtschaft Region St.Gallen (WISG), mosaik Agentur für Kommunikation und Organisation)

### Vorstandsmitglieder:

- Ruedi Aerni (Geschäftsführer Haus der Wirtschaft Appenzell Ausserrhoden, Industrieverein, Gewerbeverband)
- Edwin Hasler (Vorstandsmitglied Arbeitgeberverband Rorschach und Umgebung, Gifas Electric AG, Mitglied Leitungsgremium Regio)
- Hermann Merz (Präsident Industrieverein Winkeln, Merz und Egger AG)
- Dennis Reichardt (Präsident Arbeitgebervereinigung Arbon und Umgebung, Otto Keller AG)
- Frank Bumann (Direktor St. Gallen-Bodensee Tourismus)
- Sebastian Wörwag (Rektor FHS St.Gallen)

## Dienstleistungen / Nutzen für Wirtschaft(sverbände)

- Vernetzung, Info- und Erfahrungsaustausch intensivieren (Newsletter)
- Doppelspurigkeiten vermeiden, Voneinander lernen (Wirtschaftszmorge)
- Erfolgreiche Initiativen aus Teilregionen bzw. Verbänden multiplizieren (Triebwerk, qualifiziertes Arztzeugnis)
- Gemeinsam mehr Kraft und Sichtbarkeit erzeugen, z.B. gemeinsames Lobbying in standortpolitischen Themen des funktionalen Wirtschaftsraums (Zeichen für Metropolitanregion St.Gallen-Bodensee der Verbände ggü. Regierung TG)

## Erfolge und wichtige Projekte der Geschäftsstelle

- Gesundheitsregion Appenzellerland initialisiert und finanziert (Mehr Gesundheitstourismus durch überbetriebliche Zusammenarbeit)
- Weiterentwicklung Textilland Ostschweiz zu Markenleitprodukt der Destinationen mit Breitenwirkung gesichert und finanziert
- Integration Oberthurgau (Amriswil-Romanshorn) in die politische Region erreicht (Agglomerationsprogramm 3. Generation)
- Lobbying für Metropolitanregion und Erreichbarkeit vorangetrieben
- Prozess für Zwischennutzung Güterbahnhofareal St.Gallen als sichtbarer Brennpunkt der Kreativwirtschaft angestossen (...Vision WISG)
- Engagement für erfolgreiche Kredit-Abstimmungen zu Expo2027 – die Chance für Entwicklung und Wahrnehmung der Region schlechthin



**... gemeinsam für  
eine sichtbar starke Region.  
[www.regio-stgallen.ch](http://www.regio-stgallen.ch)**

**WIRTSCHAFT**

ST.GALLEN — BODENSEE